

Organigramma Funzionale d'Istituto AS 2018/19

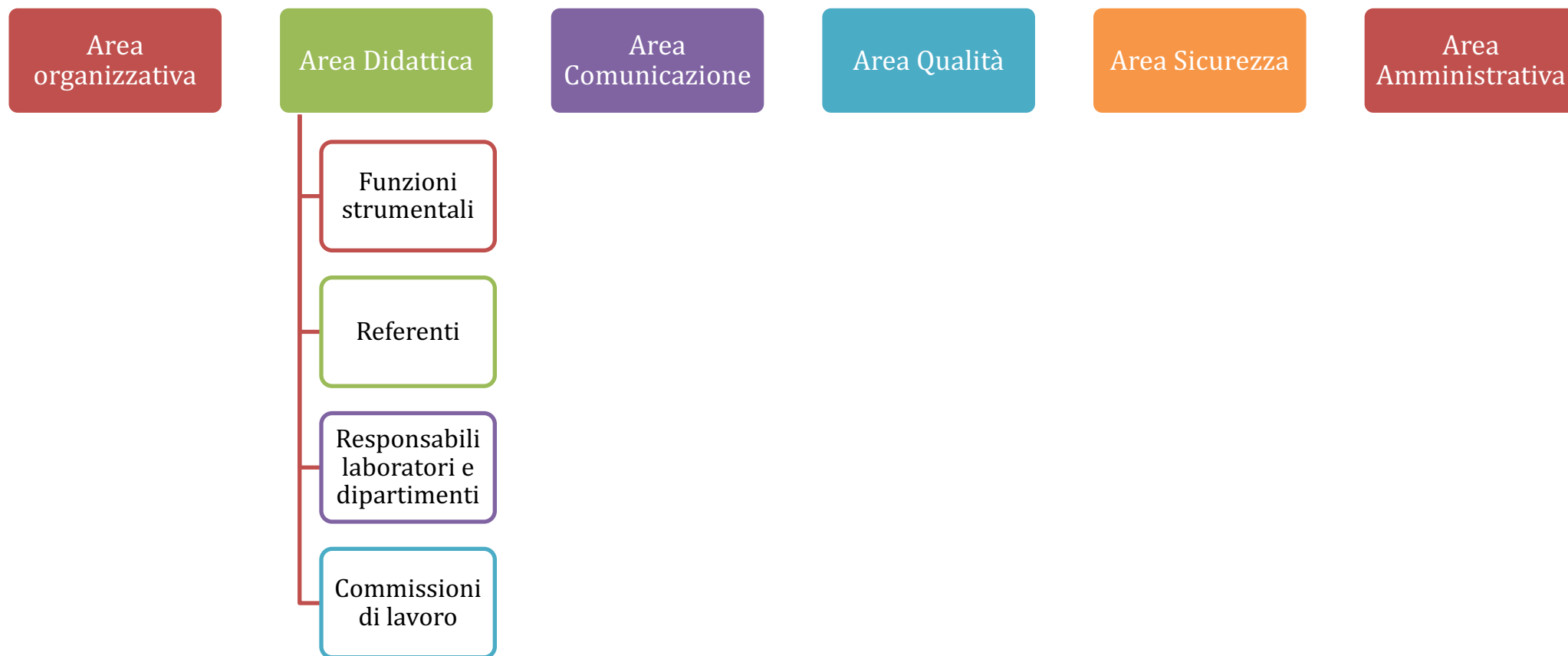

1 Area organizzativa

Responsabile della gestione organizzativa d'Istituto

collaboratore del DS: funzioni vicarie in assenza o indisponibilità del dirigente e tutte le funzioni attribuite con delega nell'ambito del coordinamento organizzativo e didattico e dell'igiene e sicurezza del lavoro

•Elisabetta Marchese

Figura di supporto alla Vice presidenza

secondo collaboratore del DS; si coordina col vicario e svolge tutte le funzioni attribuite con delega nell'ambito del coordinamento organizzativo e didattico e dell'igiene e sicurezza del lavoro; area studenti (disciplina, assenze)

•Maria Rosaria Minotti

Responsabile della gestione organizzativa sezione associata

responsabile di plesso; si coordina col vicario e svolge tutte le funzioni attribuite con delega nell'ambito del coordinamento organizzativo e didattico e dell'igiene e sicurezza del lavoro

•Cesare Pompa

Figura di supporto per la gestione organizzativa e didattica della sezione associata

area studenti (disciplina, assenze, orientamento in entrata)

•Carmen Anna Calabro'

2 Area Didattica

2.1 Funzioni Strumentali

Area della gestione del piano dell'offerta formativa

Revisione del Piano dell'Offerta Formativa; coordinamento dei lavori della Commissione per l'elaborazione del PTOF; sistema di autovalutazione d'Istituto: Rapporto di Autovalutazione e Piano di Miglioramento

- prof.ssa Carla Caroni

Area degli interventi e servizi in favore degli studenti Orientamento in ingresso

organizzazione e coordinamento open day, incontri presso le scuole medie, corsi di continuità, attività di accoglienza

- prof Roberto Perfetti

Area degli interventi e servizi in favore degli studenti Orientamento in uscita

gestione e coordinamento delle attività in collaborazione con Università, ITS; divulgazione dei materiali informativi; organizzazione di eventi in sede

- prof.ssa Irene Cortoni

Area degli interventi e servizi in favore degli studenti Interventi per l'inclusione

coordinamento delle attività di sostegno per alunni con disabilità; cura dei rapporti con le ASL e gli specialisti per l'organizzazione degli incontri; stesura e coordinamento del Piano Annuale per l'Inclusività; referente DSA

- prof.ssa Silvia Bottega

Area degli interventi e servizi in favore degli studenti Interventi per il recupero

coordinamento prove Invalsi: predisposizione e gestione del piano delle attività per il recupero e il potenziamento; coordinamento prove SNV

- prof Massimo Andreozzi

Area delle attività in collaborazione con Enti esterni

Diffusione delle informazioni inerenti iniziative culturali nel territorio locale e provinciale; organizzazione e coordinamento per la partecipazione degli alunni ad eventi culturali, manifestazioni esterne, spettacoli teatrali o cinematografici; coordinamento e gestione delle visite guidate e dei viaggi di istruzione

- prof. Anna Monardo

2.2 Referenti

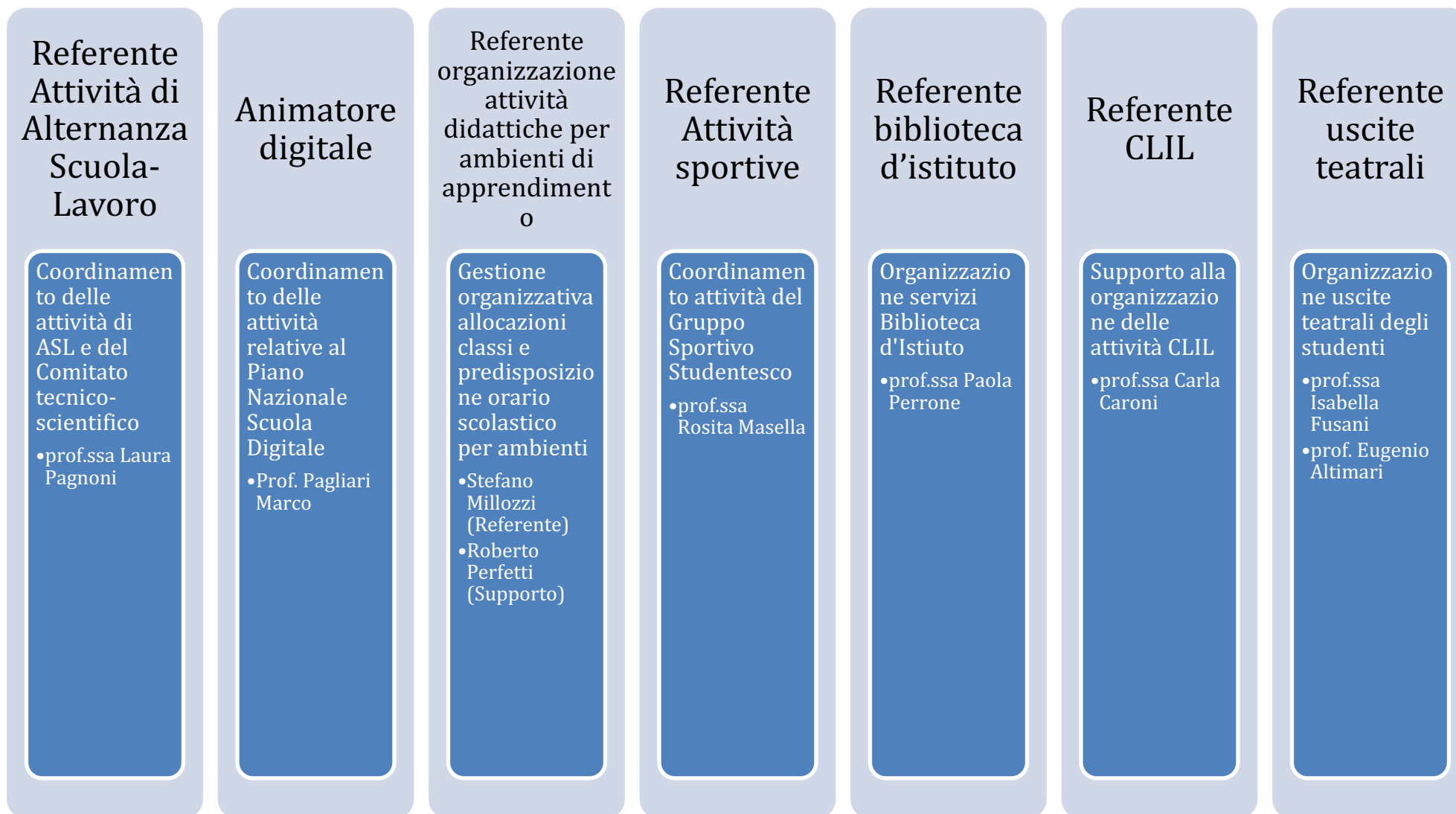

Responsabili dei Laboratori:

Liceo: Informatica e LIM

•prof. Stefano Millozzi

Liceo: Laboratorio di Fisica

•prof.ssa Valentina Balzarotti

Liceo: Laboratorio di Scienze

•prof.ssa Natascia Mattetti

Liceo: Palestra

•prof.ssa Rosita Masella

IPIA: Informatica e LIM

•prof. Davide Merolle

IPIA: Meccanica

•prof. Domenico Fucci

Responsabili di Dipartimento

Sostituire il Dirigente alla presidenza delle riunioni di Dipartimento; coordinare le attività; riferire al Dirigente in merito a problematiche emerse, proposte, decisioni assunte; redigere i verbali dei lavori; partecipare alle riunioni di staff

Area umanistica

•prof.ssa Franca Taraborrelli

Area scientifica

•prof.ssa Roberto Perfetti

Area linguistica

•prof.ssa Antonella Panepuccia

Area tecnica

•prof. Cesare Pompa

Coordinatore per ciascun Consiglio di classe

Presiedere, su delega del Dirigente, il Consiglio di classe; predisporre il documento di programmazione pedagogico-didattica di classe; fornire al Dirigente informazioni puntuali sull'andamento generale della classe e su eventuali problematiche inerenti il profitto, la socializzazione, la motivazione; coordinare la predisposizione di Piani Didattici Personalizzati per alunni con disturbi specifici di apprendimento o bisogni educativi speciali; controllare la regolare frequenza degli alunni (assenze, ritardi, uscite anticipate) e comunicare tempestivamente al Dirigente e alle famiglie eventuali discontinuità; per le classi quinte, curare il coordinamento delle simulazioni delle prove scritte e la predisposizione del documento finale del Consiglio di Classe

2.4 Commissioni di lavoro

Commissione PTOF e Valutazione

Supporto e coordinamento attività predisposizione ed aggiornamento PTOF, coordinamento attività valutazione

- Prof.ssa Panepuccia Antonella
- Prof. Pagliari Marco

Commissione acquisti e collaudo

Supervisione agli acquisti e collaudo attrezzature

- prof. Millozzi
- prof. Fucci
- prof. Pagliari
- prof. Dell'Ara

Commissione orientamento in entrata

Supporto organizzativo alla funzione strumentale Orientamento in Ingresso

- Per il LICEO SCIENTIFICO:
 - proff. Volpi, Parisi, Millozzi, Cerri, Chiedi, Biazzo, Minotti, Taraborrelli, Bottega.
- Per l'IPIA:
 - proff. Spezzano, Bovino, Calabrò

Commissione Alternanza Scuola Lavoro

Supporto alla gestione delle attività di ASL

- proff. Carabella, Perfetti, Chiedi, Fucci.

3 Area Comunicazione

Responsabile sito web d'istituto

Adeguamento del sito web d'Istituto alla normativa vigente; cura della comunicazione istituzionale

- prof. Stefano Millozzi

Nucleo interno di valutazione

Presieduto dal Dirigente Scolastico, organizza e gestisce le azioni di valutazione interna; elabora il Rapporto di Autovalutazione; predispone il Piano di Miglioramento e ne cura il monitoraggio

- Dott.ssa Manuela Cenciarini
- Prof.ssa Elisabetta Marchese
- Prof.ssa Maria Rosaria Minotti
- Prof. Maurizio Spezzano
- Prof. Roberto Perfetti
- Prof.ssa Daniela Saccenti
- Prof.ssa Valentina Balzarotti
- Prof. Gianni Biazzo
- Prof.ssa Antonella Parisi

Responsabile servizio prevenzione e protezione

Preposti

Addetti alle squadre di primo soccorso e antincendio

Gestione delle attività e degli adempimenti in materia di salute e sicurezza nei luoghi di lavoro, con i compiti previsti dalla normativa vigente

Direttore dei Servizi e personale amministrativo con incarichi specifici

Direzione dei servizi generali e amministrativi

- sig.ra Marinella Capoleoni

Gestione dei servizi amministrativi e contabili, secondo il profilo di appartenenza e gli incarichi attribuiti, rapporti con il pubblico

- Daniela Bottoni
- Lucia Frapparelli
- Dina Riccardi
- Michela Lunghi
- Annamaria Emili
- Roberta De Angelis